



Fattoria Solidale

*Tutti i bambini sono semi di luce
che cercano amore, ispirazione, guida
e la promessa di un mondo di armonia
e generosità.
Agli adulti spetta la grande
responsabilità di offrire loro un
terreno in cui far germogliare la luce
che c'è in ognuno di noi.*

(dal libro " Cari bambini della terra" di Schim Schimmel)

Organizzato da :



Con il sostegno di:



Comune di Piove di Sacco



Comune di Brugine



Comune di Polverara



Ass.ne Rete Famiglie Accoglienti



**CI VUOLE UN SEME
PER STARE INSIEME**

**centro aggregativo e creativo
per bambini e ragazzi dai 6 agli 11 anni**

**OGNI MERCOLEDI'
16.00-19.00**

**alla FATTORIA SOLIDALE
via Arzerini, 44 - Brugine (PD)**

**PARTECIPAZIONE GRATUITA
ISCRIZIONI ENTRO 03/10/15**

PARTECIPAZIONE GRATUITA

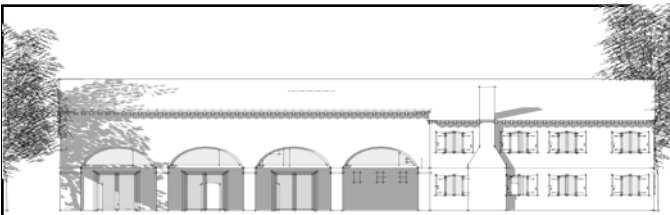

Siamo una comunità di famiglie che vivono all'interno della Fattoria Solidale, uno spazio accogliente e familiare, in cui poter vivere concretamente i valori della fraternità, dell'apertura, della condivisione, della sobrietà.

Con questo progetto desideriamo promuovere opportunità di crescita per i bambini e i ragazzi che parteciperanno e occasioni d'incontro per le loro famiglie.

Offriremo uno spazio e un tempo a contatto con la terra, le piante e gli animali, favorendo l'esperienza sensoriale e la manualità in un clima di ascolto reciproco, alla riscoperta delle tradizioni di una volta.

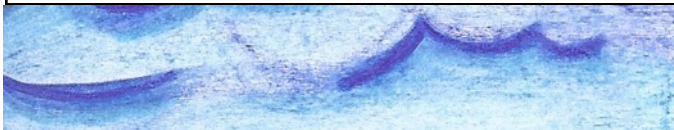

Progetto "Semi di comunità"



finanziato dal Ministero del Lavoro e delle Politiche Sociali (legge 383, 2015)

http://www.lavoro.gov.it/AreaSociale/AssociazioneSociale/Progetti/Pages/progetti_iniziative_2014.aspx

Le attività si svolgeranno a partire da mercoledì 14 ottobre 2015 fino a mercoledì 15 giugno 2016 con cicli di circa 10 incontri in tre periodi: da ottobre a dicembre 2015, da gennaio a marzo 2016, da aprile a giugno 2016.

Programma dei mercoledì pomeriggio:

- accoglienza e merenda 16.00-16.30
- attività 16.30-18.30
- condivisione delle esperienze e saluto 18.30-19.00

Le attività proposte saranno tenute da personale qualificato (educatori, insegnanti, tecnici).

Incontro di presentazione per i genitori:

MERCOLEDI' 30 settembre 2015

ore 20.45

presso Fattoria Solidale

via Arzerini, 44 - Brugine

PER INFORMAZIONI ED ISCRIZIONI ENTRO 03/10/15 :

Cristina 3496012701 fattoriasolidale@gmail.com

SCHEDE ISCRIZIONE:

Il/La sottoscritto/a

(nome) _____

(cognome) _____

residente a _____

in via _____

cel. (1) _____

cel. (2) _____

chiede che il/la figlio/a

(nome) _____

(cognome) _____

nato/a il _____

partecipi all'attività "Semi di comunità" presso la

Fattoria Solidale. A tal fine dichiara che il/la figlio/a:

non presenta allergie

presenta le seguenti allergie

Si autorizza al trattamento dei dati compresi nella presente domanda ai soli fini della partecipazione a questa attività. Si autorizza inoltre l'eventuale uso di foto e video del/della proprio/a figlio/a solo nell'ambito del progetto per documentare le attività svolte.

data _____

firma del genitore _____

N. B. Per partecipare è necessario abbigliamento adeguato alle attività all'aperto e si chiede di non portare oggetti di valore (soldi, cellulare, ecc.)